



ESTADO DO RIO GRANDE DO SUL
PREFEITURA MUNICIPAL DE BARÃO DE COTEGIPE
Rua Princesa Isabel, 114 - 99740-000 Fone: 54 3523 1344

ESPECIFICAÇÕES TÉCNICAS DE MATERIAIS E SERVIÇOS

1. – OBJETIVO:

A presente especificação tem por objetivo estabelecer os critérios para a execução de obra de alambrado de quadra de futebol sete, localizada na Praça Etelvino Picolo.

2 – EXECUÇÃO DO SERVIÇO:

2.1 – EXECUÇÃO DA TELA (ALAMBRADO): consiste na utilização de tela galvanizada revestida em PVC na cor azul, fabricada em malha 9cm x 9cm, fio 14 (2,10mm), suspensa em 05 (cinco) fios de arame de aço liso ovalado 14x16. Toda a fixação deverá ser feita nas colunas metálicas da cobertura da quadra.

2.2 – PORTÕES:

Portão de Correr medindo 4,75m x 3,00m, confeccionado em quadros estruturais com dimensões conforme projeto, através de tubos de aço galvanizado com seção circular de diâmetro de 2” (48,30 mm) e espessura de 2,5mm, com fechamento de tela galvanizada revestida em PVC na cor Azul, fabricada na malha de 9cm x 9cm, no fio 14 com bitola de 2,1mm. Incluso “orelhas” soldadas em cada folha dos mesmos, perfil plano 5mm, com furação para travamento por cadeado de tamanho 6x4,7x3,5 cm, duas para cada portão sendo a 30cm do piso e outra a 170 cm, com roldanas de 4” e rolamentos blindados, trilho de cantoneira de 1” x 1/8”, fixada na base de concreto. Também deve conter um Perfil tipo U estrutural simples, com dimensões de 100mm x 50mm e espessura de 3mm, fixado entre os pilares da estrutura metálica da cobertura, servindo de guia superior para o portão.

3 - LIMPEZA E VERIFICAÇÃO FINAL

Todos os entulhos e restos de materiais deverão ser recolhidos e acondicionados em local apropriado. Será procedida a rigorosa verificação das perfeitas condições de funcionamento e segurança de todas as instalações. A verificação obedecerá as normas da ABNT-NBR 5651, 5675 e 8160.

Barão de Cotegipe, setembro de 2023

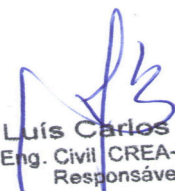
Luis Carlos Balétrin
Eng. Civil CREA-RS 096570-D
Responsável Técnico

PLANTA BAIXA
Escala 1/180

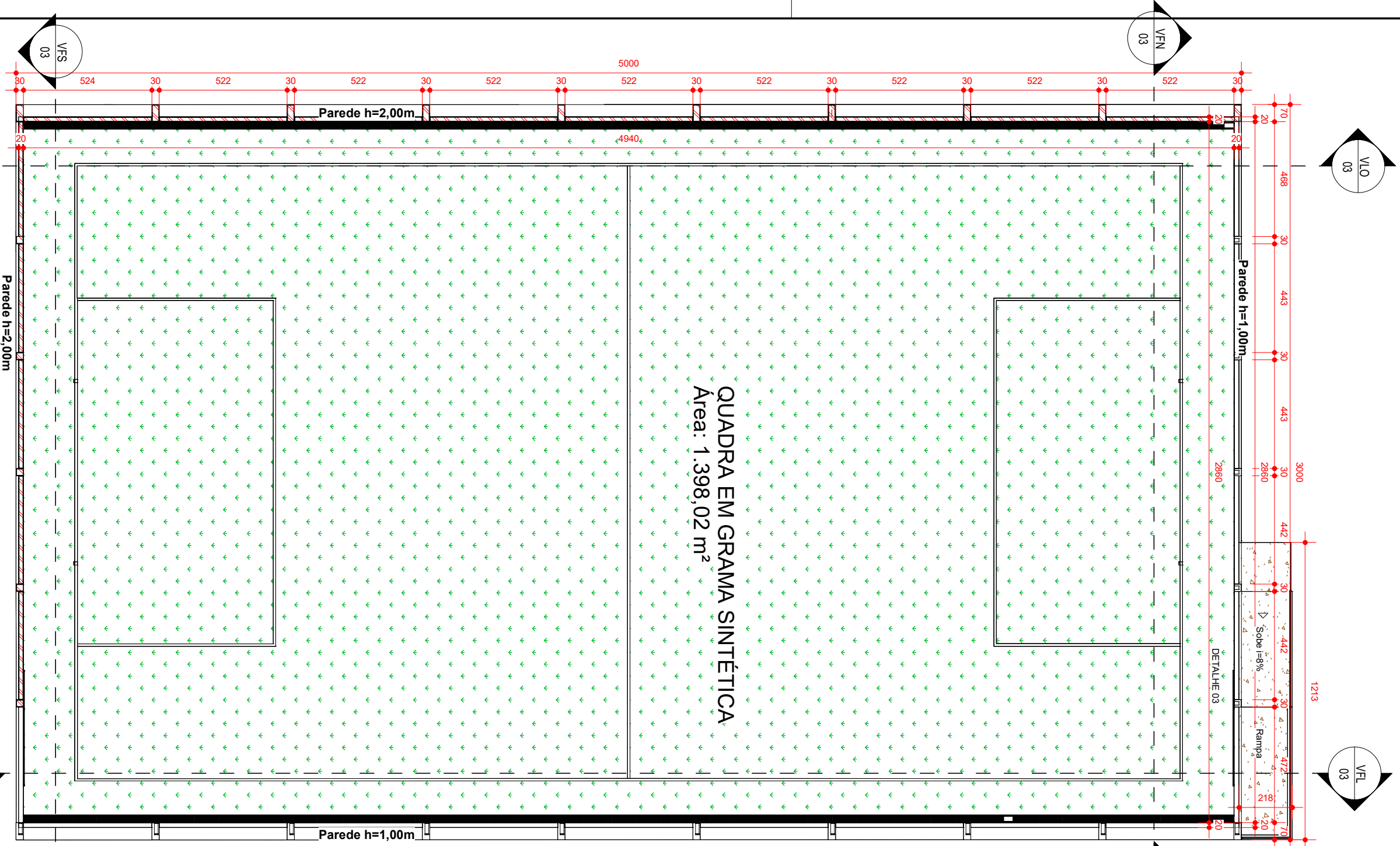

Pref. Municipal de Barão de Cotegipe/RS
Rua Princesa Isabel, 114 - Centro
Barão de Cotegipe / RS
CEP: 99740-000
54 3523 1344

Tipo do Projeto / Serviço:
QUADRA ESPORTIVA - FECHAMENTO EM TELA

Prancha:
01

Conteúdo:
PLANTA BAIXA

Data:
09/2023

Proprietário(a):
VLADIMIR LUIZ FARINA:38390477068
VLADIMIR LUIZ FARINA:38390477068
Prefeito Municipal
Barão de Cotegipe/RS
2023.10.31 14:32:25-03'00"
2023.2.0

MUNICÍPIO DE BARÃO DE COTEGIPE
CNPJ: 87.613.451/0001-82

Endereço:
PRAÇA ETELVINO PICOLO

Responsável Técnico:
LUIS CARLOS BALESTRIN:65053796068
LUIS CARLOS BALESTRIN:65053796068
Responsável Técnico
Barão de Cotegipe/RS
2023.10.31 14:38:03-03'00"
2023.2.0

Luis Carlos Balestrin
CREA RS 096570-D

Desenho:
Autor

Escala:
1 : 180

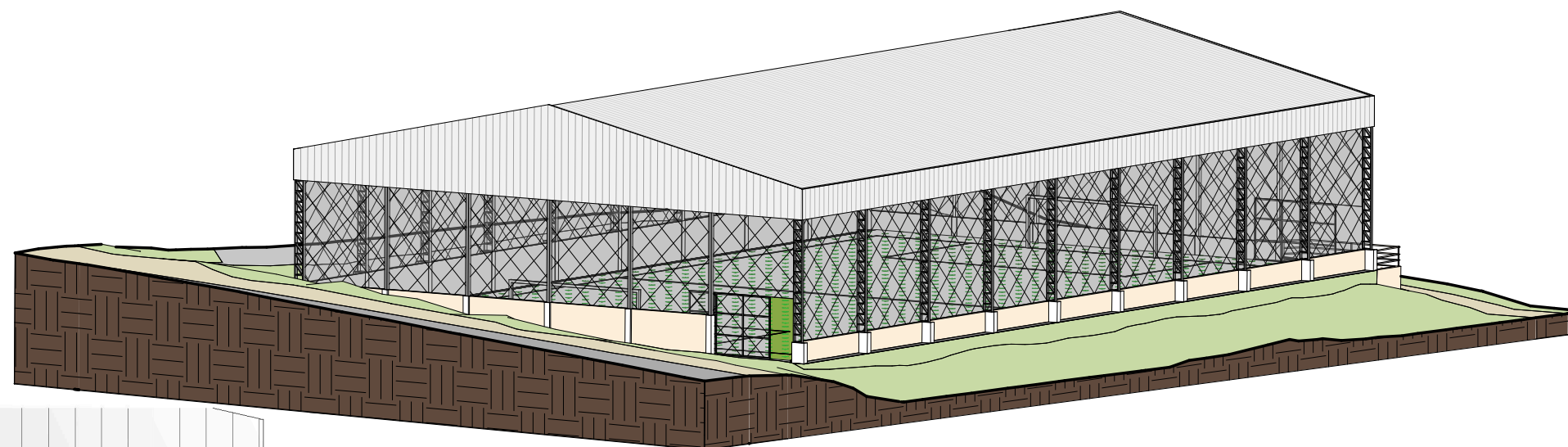
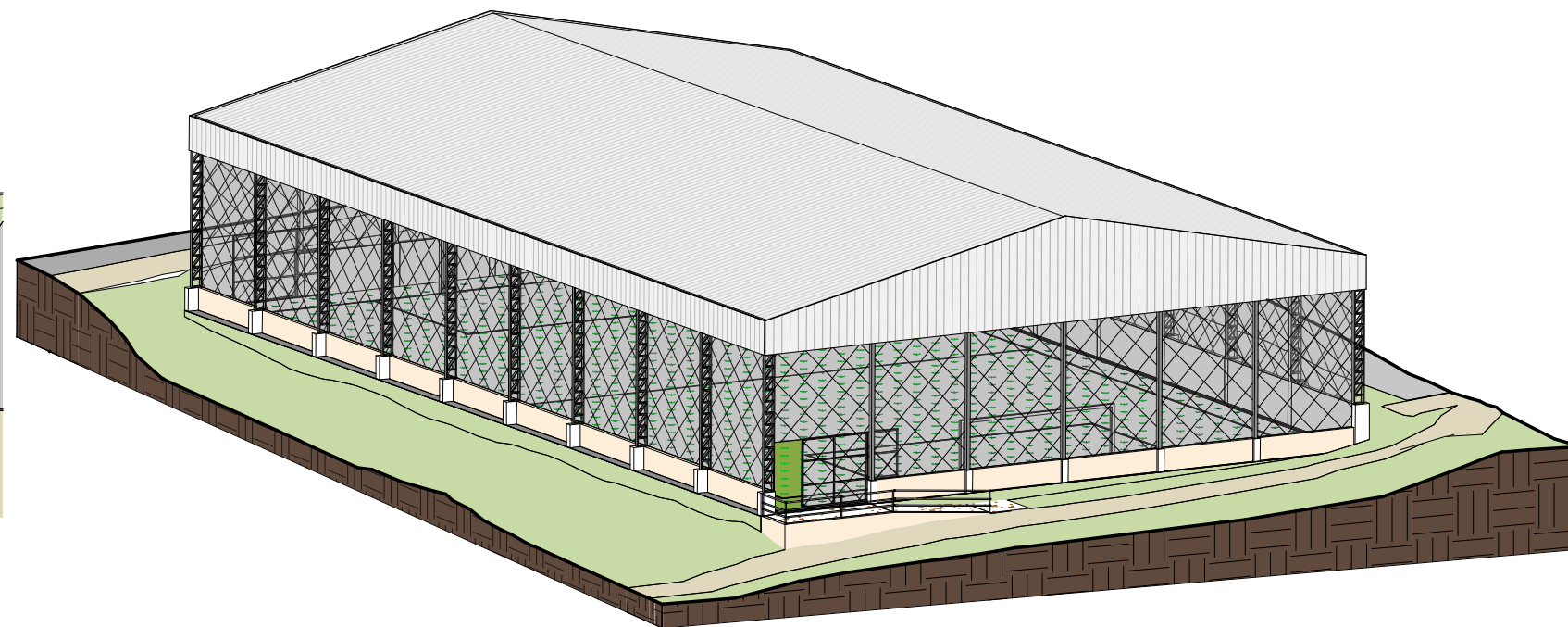
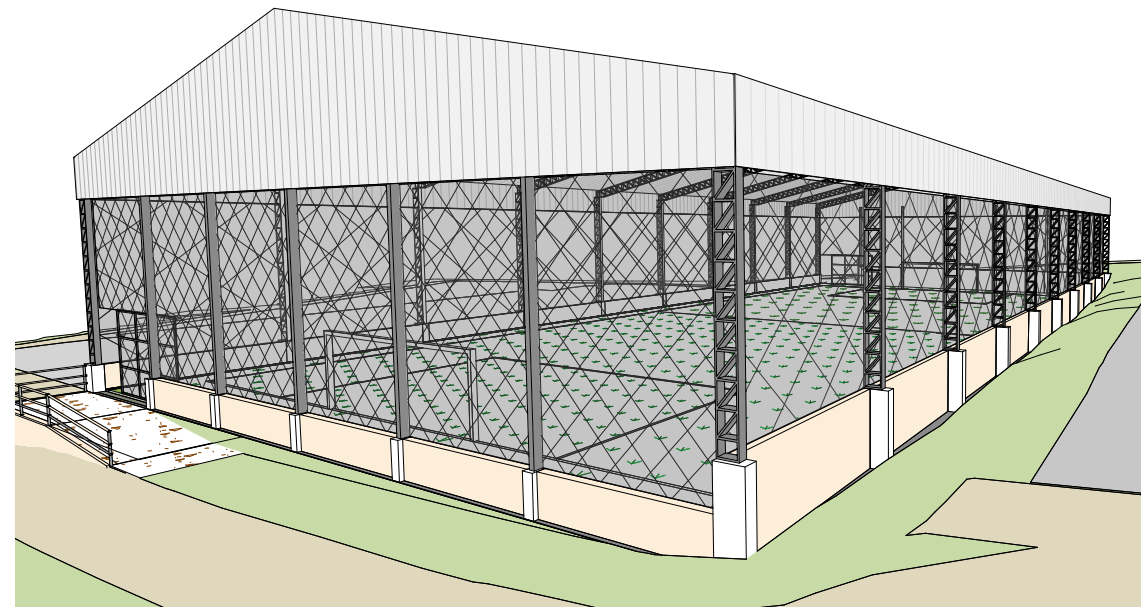

Pref. Municipal de Barão de Cotegipe/RS
 Rua Princesa Isabel, 114 - Centro
 Barão de Cotegipe / RS
 CEP: 99740-000
 54 3523 1344

Tipo do Projeto / Serviço:
QUADRA ESPORTIVA - FECHAMENTO EM TELA

Prancha:
02

Conteúdo:
PERSPECTIVAS

Data:
09/2023

Proprietário(a):
VLADIMIR LUIZ FARINA:38390477068
 VLADIMIR LUIZ FARINA:38390477068
 Prefeito Municipal
 Barão de Cotegipe/RS
 2023.10.31 14:33:02-03'00"
 2023.2.0
MUNICÍPIO DE BARÃO DE COTEGIPE
CNPJ: 87.613.451/0001-82

Endereço:
PRAÇA ETELVINO PICOLO

Responsável Técnico:
LUIS CARLOS BALESTRIN:65053796068
 LUIS CARLOS BALESTRIN:65053796068
 Responsável Técnico
 Barão de Cotegipe/RS
 2023.10.31 14:37:37-03'00"
 2023.2.0
Luís Carlos Balestrin
CREA RS 096570-D

Desenho:
Autor

Escala:

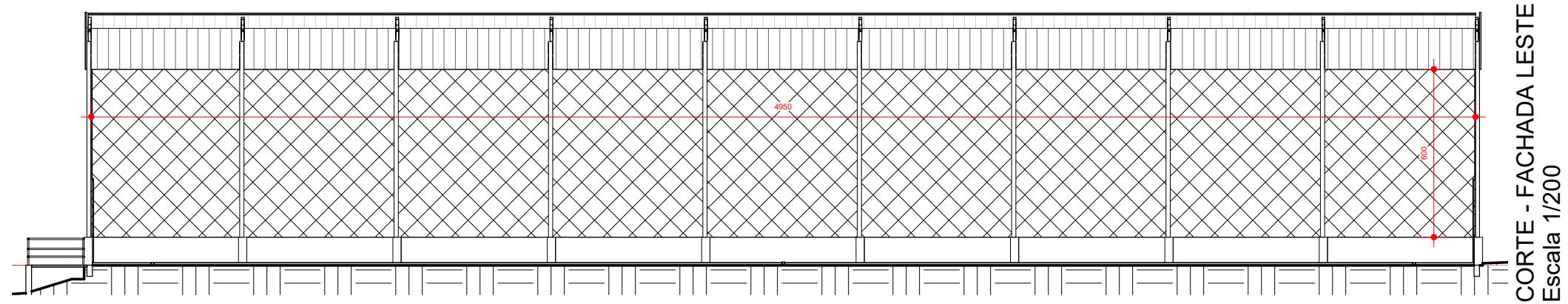

CORTE - FACHADA LESTE
Escala 1/200

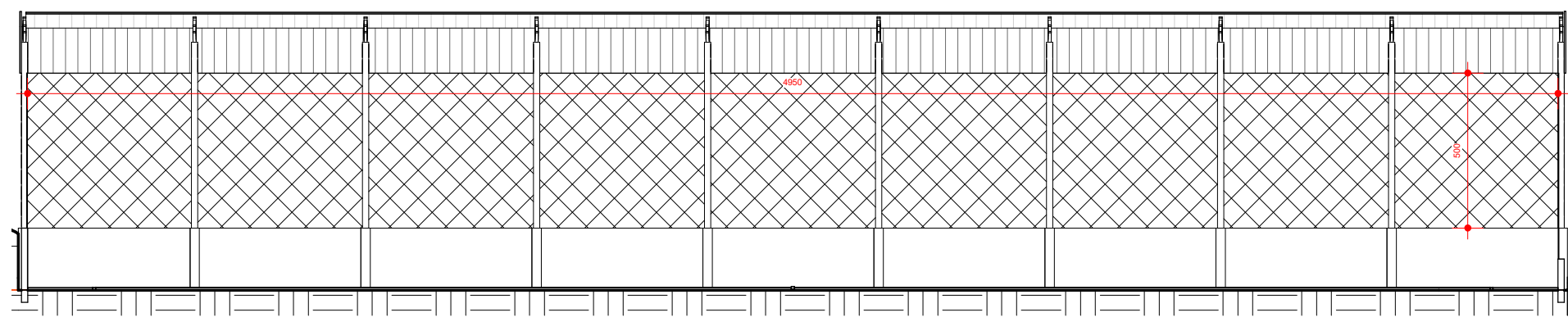

CORTE - FACHADA OESTE
Escala 1/200

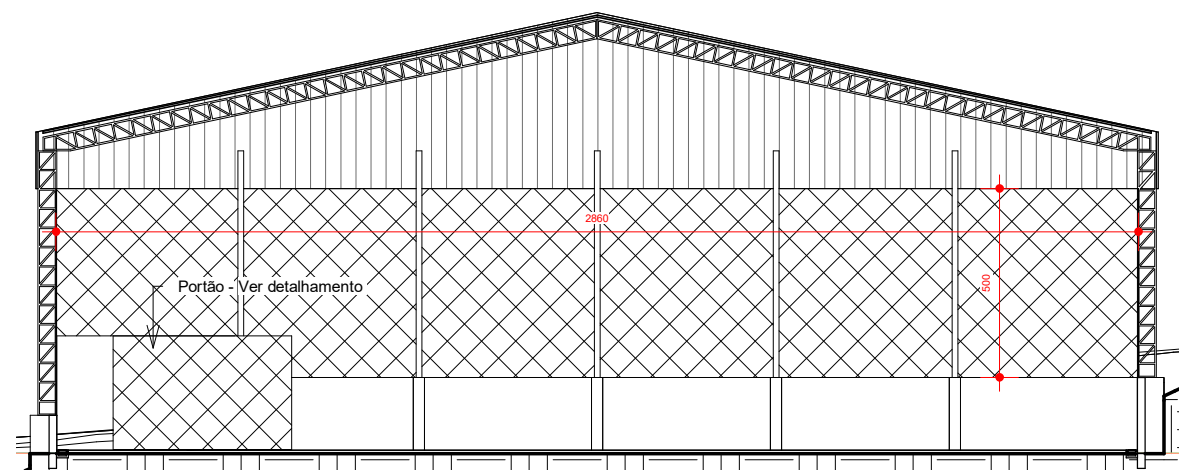

CORTE - FACHADA SUL
Escala 1/200

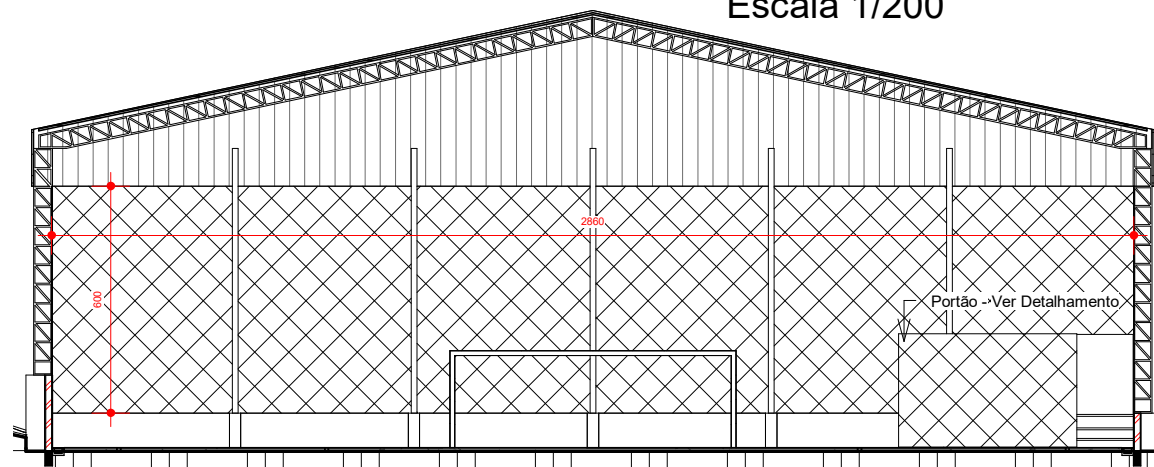

CORTE - FACHADA NORTE
Escala 1/200

 <p>Pref. Municipal de Barão de Cotegipe/RS Rua Princesa Isabel, 114 - Centro Barão de Cotegipe / RS CEP: 99740-000 54 3523 1344</p>	<p>Tipo do Projeto / Serviço: QUADRA ESPORTIVA - FECHAMENTO EM TELA</p>	<p>Prancha: 03</p>
	<p>Conteúdo: CORTES - FACHADAS NORTE, SUL, LESTE, OESTE</p>	<p>Data: 09/2023</p>
<p>Proprietário(a): VLADIMIR LUIZ FARINA:38390477068 VLADIMIR LUIZ FARINA:38390477068 Prefeito Municipal Barão de Cotegipe/RS 2023.10.31 14:33:31-03'00' 2023.2.0</p>		
<p>MUNICÍPIO DE BARÃO DE COTEGIPE CNPJ: 87.613.451/0001-82</p>		
<p>Endereço: PRAÇA ETELVINO PICOLO</p>	<p>Responsável Técnico: LUIZ CARLOS BALESTRIN:65053796068 LUIZ CARLOS BALESTRIN:65053796068 Responsável Técnico Barão de Cotegipe/RS 2023.10.31 14:37:03-03'00' 2023.2.0</p>	<p>Desenho: Autor</p>
		<p>Escala: 1 : 200</p>

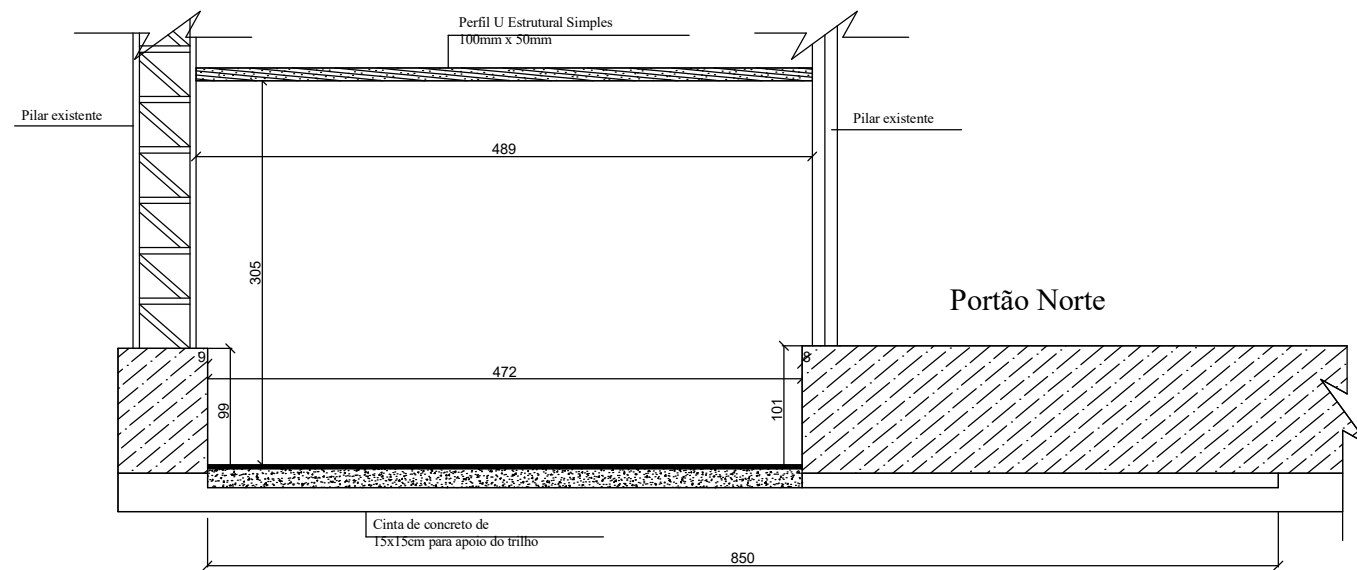
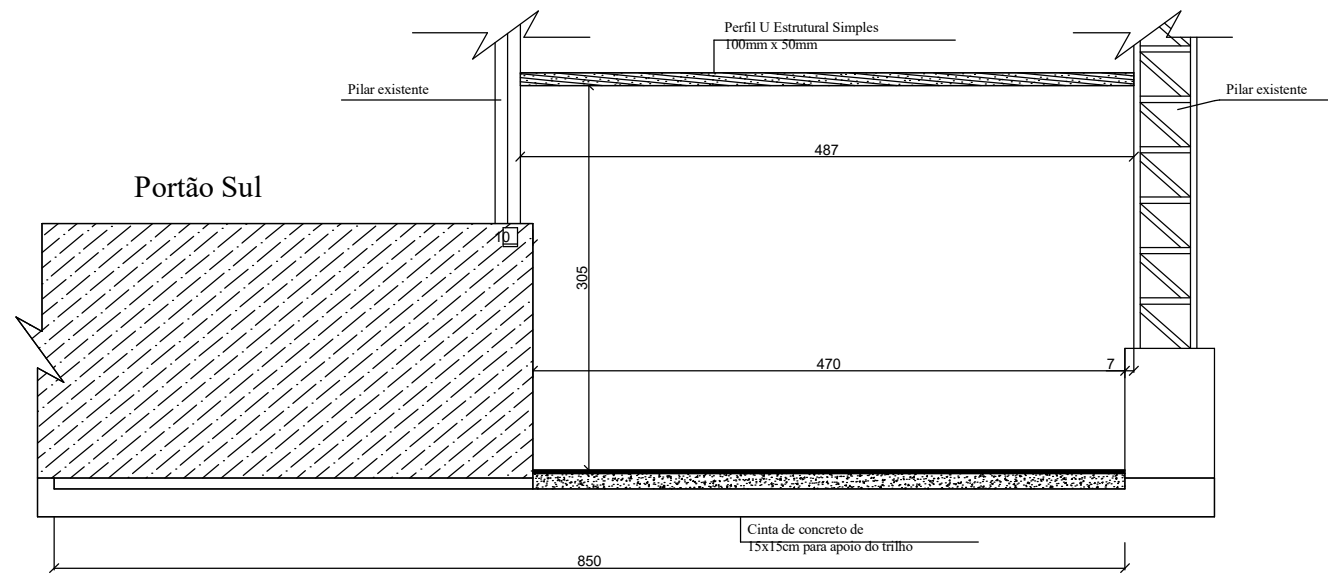
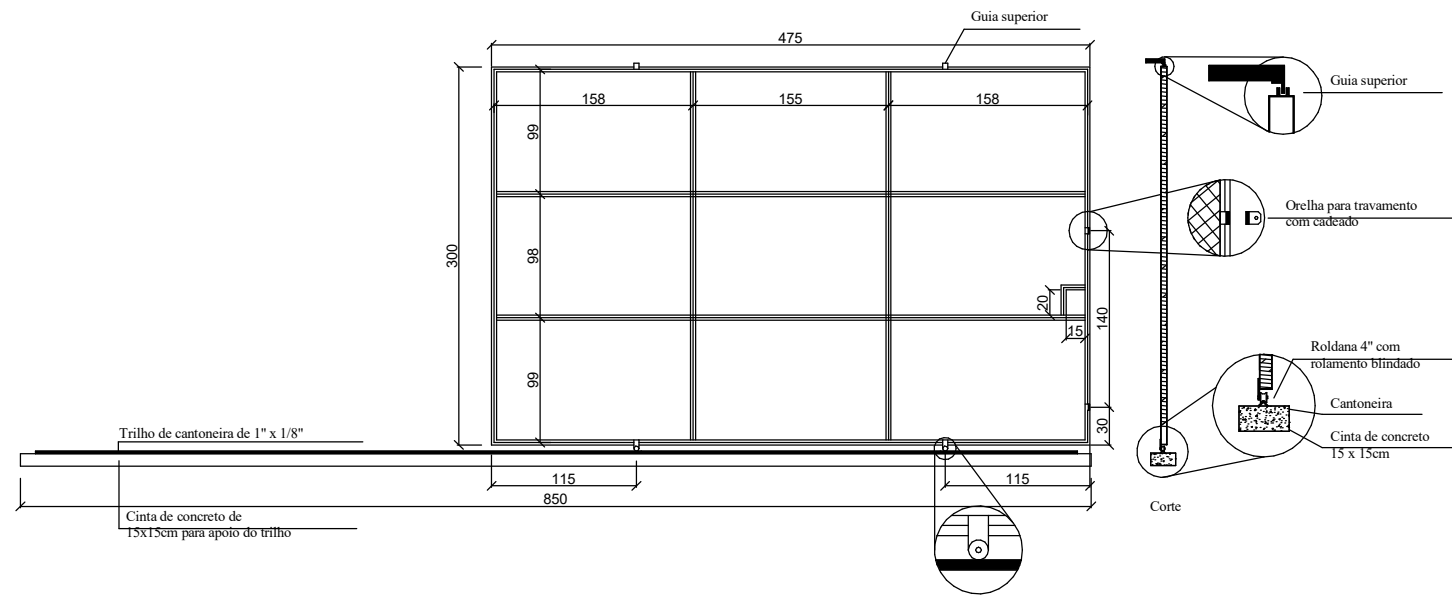

Pref. Municipal de Barão de Cotegipe/RS
 Rua Princesa Isabel, 114 - Centro
 Barão de Cotegipe / RS
 CEP: 99740-000
 54 3523 1344

Tipo do Projeto / Serviço:
QUADRA ESPORTIVA - FECHAMENTO EM TELA

Prancha:
04

Conteúdo:
DETALHAMENTO PORTÕES

Data:
09/2023

Proprietário(a):
VLADIMIR LUIZ FARINA:38390477068
 Prefeito Municipal
 Barão de Cotegipe/RS
 2023.10.31 14:34:43-03'00"
 2023.2.0

MUNICÍPIO DE BARÃO DE COTEGIPE
CNPJ: 87.613.451/0001-82

Endereço:
PRAÇA ETELVINO PICOLO

Responsável Técnico:
LUIS CARLOS BALESTRIN:65053796068
 Responsável Técnico
 Barão de Cotegipe/RS
 2023.10.31 14:36:15-03'00"
 2023.2.0

Luís Carlos Balestrin
CREA RS 096570-D

Desenho:
Autor

Escala:
1 : 60